GAS / ECR / ICR

Nicht frankieren
Ne pas affranchir
Non affrancare

50384635
000001

DIE POST

A

pro clima

fortbildungROSENBERG
MediAccess AG
Hofstrasse 10
Postfach 257
8808 Pfäffikon

«Die Entzündung»

Diagnostik und Therapie in der Privatpraxis

Schwerpunkte

- Entzündliche Schleimhauterkrankungen
- Zahnabszesse bei Kindern
- Parodontitis
- Periapikale Abszesse
- Periimplantitis
- Logenabszesse
- Osteomyelitis
- Allgemeinerkrankungen
- Dermatologie
- Kieferhöhlen und Nebenhöhlen

Zürich, Hotel Marriott****
Sa. 3.4.2027 09.00 – 16.00 Uhr

20 %
Best Friends Bonus

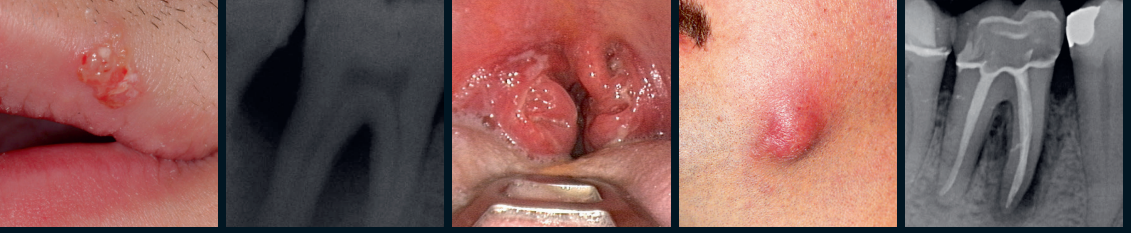

«Die Entzündung»

Diagnostik und Therapie in der Privatpraxis

Location

Zürich Hotel Marriott****
Neumühlequai 42
8001 Zürich
Tel. +41 (0)44 360 70 70
www.marriotthotels.com

PD Dr. Dr.
Heinz-Theo Lübbers
Privatpraxis / Universität Zürich

… und plötzlich ist die Behandlung gar nicht mehr so klar, wie sie im Lehrbuch steht.

Entzündungen sind verantwortlich für die einfachsten, aber auch für die schwierigsten Situationen in der zahnärztlichen Praxis. Vermeintlich simpel, in Diagnostik und Therapie benötigen die verschiedenen Erkrankungen des Themenkreises jedoch ein angepasstes Management. Und plötzlich ist die Behandlung gar nicht mehr so klar, wie sie im Lehrbuch scheint. Es gilt, das lokale Geschehen in Zusammenhang zu setzen mit allgemeinen Faktoren, um die optimale chirurgische oder medikamentös-konservative Therapie zu finden. Das Symposium soll mit ausgewiesenen Experten aufzeigen, wie die optimal angepasste Therapie gefunden wird und der scheinbar oft «unvorhersagbare» Verlauf einer Entzündung kontrolliert und beeinflusst werden kann.

PD Dr. Dr. Heinz-Theo Lübbers
(Moderation)

Programm Sa. 3. April 2027

09.00		**Entzündliche Schleimhauterkrankungen** Dr. med. dent. Moritz Schlenz Fachzahnarzt für Oralchirurgie
09.30		**Zahnabszesse bei Kindern** Dr. Juliane Erb, Privatpraxis
10.00		**Parodontitis** Prof. Dr. Patrick Schmidlin, Privatpraxis/Universität Zürich
10.30		Pause
11.00		**Periapikale Abszesse** PD Dr. Dan Rechenberg, Universität Zürich
11.30		**Periimplantitis** Prof. Dr. Patrick Schmidlin, Privatpraxis/Universität Zürich
12.00		**Logenabszesse** PD Dr. med. Dr. med. dent. Gerold Eyrich, Privatpraxis
12.30		Lunchpause
13.30		**Osteomyelitis** PD Dr. med. Dr. med. dent. Gerold Eyrich, Privatpraxis
14.00		**Allgemeinerkrankungen** Prof. Dr. med. Günther Hofbauer Privatpraxis, Facharzt für Dermatologie und Venerologie
14.30		Pause
15.00		**Dermatologie** Prof. Dr. med. Günther Hofbauer Privatpraxis, Facharzt für Dermatologie und Venerologie
15.30		**Kieferhöhlen und Nebenhöhlen** PD Dr. med. Dr. med. dent. Gerold Eyrich, Privatpraxis
16.00		**Ende der Veranstaltung**

Anmeldung

auch online auf www.fbrb.ch

☐ **Zürich,** Sa. 3. April 2027 09.00 – 16.00 Uhr — 7 Credits — K2545
Marriott Hotel****

Kursgebühr (exkl. MwSt.) CHF 350.–

☐ **Best Friends Bonus 20%** Motivieren Sie weitere zwei Ihrer KollegInnen teilzunehmen und erhalten Sie alle 20% Rabatt.

Wer begleitet Sie? .....
(Jeder dieser Friends kann sich auch selbständig anmelden.)

Namen aller TeilnehmerInnen (in Blockschrift):

.....

Rechnungsadresse / Praxisstempel:

.....

.....

.....

E-Mail:

Datum: Unterschrift:

Allgemeine Geschäftsbedingungen: Die Rechnung ist innerhalb von 14 Tagen nach Erhalt zu bezahlen. Eine Stornierung der Anmeldung muss schriftlich erfolgen und wird nicht telefonisch entgegengenommen. Bei Abmeldungen bis 4 Wochen vor dem Veranstaltungstermin wird die Kursgebühr abzüglich der Umtriebsentschädigung (CHF 80.–) zurückerstattet. Bei späterer Abmeldung wird die Kursgebühr nicht zurückerstattet und bleibt geschuldet. Mit der Anmeldung wird eine Bewilligung für eine periodische Kontaktaufnahme per E-Mail (Newsletter) erteilt und Einverständnis mit den vollständigen AGB erklärt. Die vollständigen AGB finden Sie auf www.fbrb.ch. Auf das Rechtsverhältnis ist ausschliesslich Schweizer Recht anwendbar. Ausschliesslicher Gerichtsstand ist Zürich-Stadt. CHE-112.295.268 MWST